



Zeichenerklärung

Planung:

- Fahrbahn
- Gehweg
- Multifunktionsstreifen
- Grünfläche
- Parkplätze
- Bordstein
- Schrammbord

Anmerkungen:

- Wir weisen darauf hin, dass die dargestellten Versorgungsleitungen graphisch übernommen wurden und es somit zu Abweichungen mit der tatsächlichen Lage kommen kann. Die genaue Lage der Ver- und Entsorgungsleitungen ist bei den jeweiligen Versorgungsträgern zu erkunden.
- Der Auftragnehmer hat nach VOB, Teil B, § 3 Abs. 3 sämtliche ihm zur Verfügung gestellten Ausführungsunterlagen zu überprüfen. Etwaige Unstimmigkeiten oder vermutete Mängel sind der Bauleitung des Auftraggebers unverzüglich, vor Ausführung der Bauleistung, bekannt zu geben.

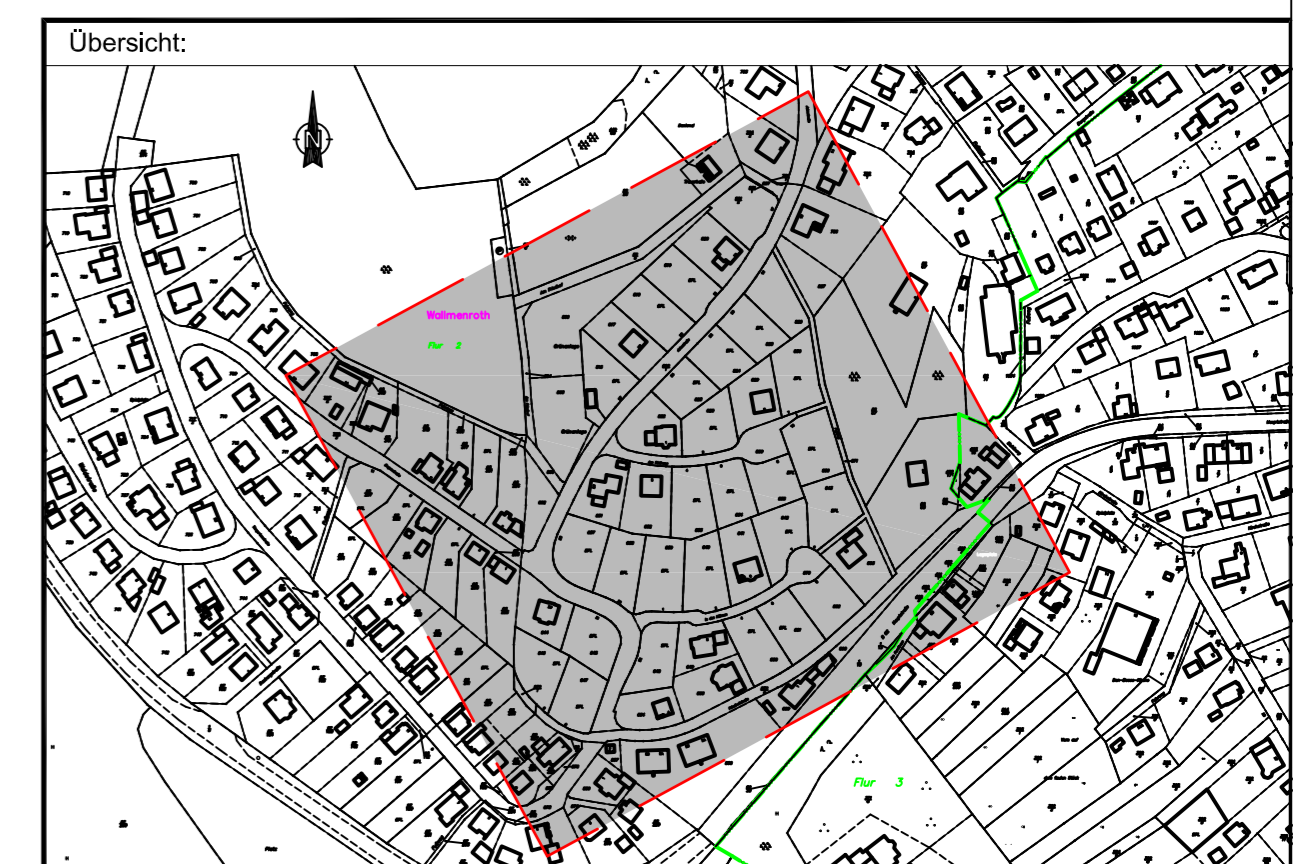

INGENIEURBÜRO VON WESCHPFENNIG Stadt- und Verkehrsplanung Am Rundstück 30 57584 Scheuerfeld Tel.: 0 27 41 / 9 32 88 - 0 Fax: 0 27 41 / 9 32 88 - 40 ing-buero@von-weschpfennig.de www.von-weschpfennig.de		Projekt-Nr.: 19-2 Plangröße: 1,350 x 0,594 = 0,80m² bearbeitet: Aug. 2012 M. Huhn geprüft:
Auftraggeber: Ortsgemeinde Wallmenroth		Dorfstraße 3 57584 Wallmenroth
Fertigerschließung Neubaugebiet "Auf den Hähnen" Ortsgemeinde Wallmenroth		Lageplan Straßenbau Maßstab 1:500 Blatt 1
<input checked="" type="checkbox"/> VORPLANUNG <input type="checkbox"/> ENTWURFSPLANUNG <input type="checkbox"/> AUSFÜHRUNGSPLANUNG		
Aufgestellt Ortsgemeinde Wallmenroth	Bearbeitet im Auftrag der Ortsgemeinde Wallmenroth	
57584 Wallmenroth den	57584 Scheuerfeld, den	
Topographischer Grundlagenplan: Ingenieurbüro von Weschpfennig Vermessung: Ingenieurbüro von Weschpfennig, Stand: 1998 Kataster: ALK-Daten, Quelle: VGV Betzdorf, Stand: 12/2011		