

Baulückenkataster

der

Verbandsgemeinde

Betzdorf

-

Gebhardshain

Ansprechpartner:

Tim Schumacher
Verbandsgemeindeverwaltung Betzdorf-Gebhardshain
Rathausplatz 1
57580 Gebhardshain
Telefon: 02741/291-319
Telefax: 02747/809-17
E-Mail: tim.schumacher@vg-bg.de
Homepage: www.vg-bg.de

Ortsgemeinde Wallmenroth

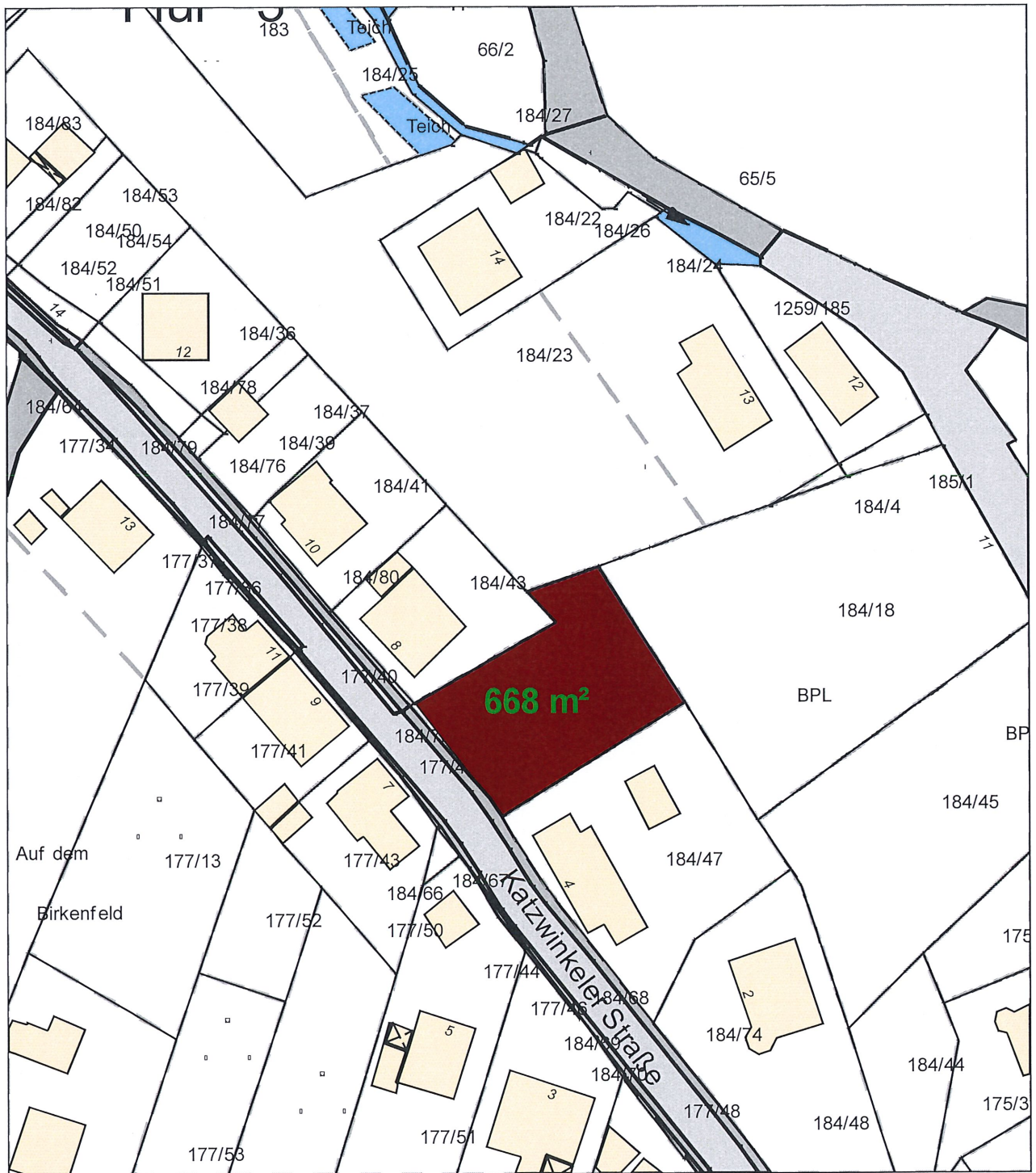

Gemarkung Wallmenroth, Flur 3, Flurstück-Nr. 184/46

Eigentümer: Eheleute Robert und Maria Sonntag, Wallmenroth
Telefon: 02741/23388
Preis: Nach Vereinbarung

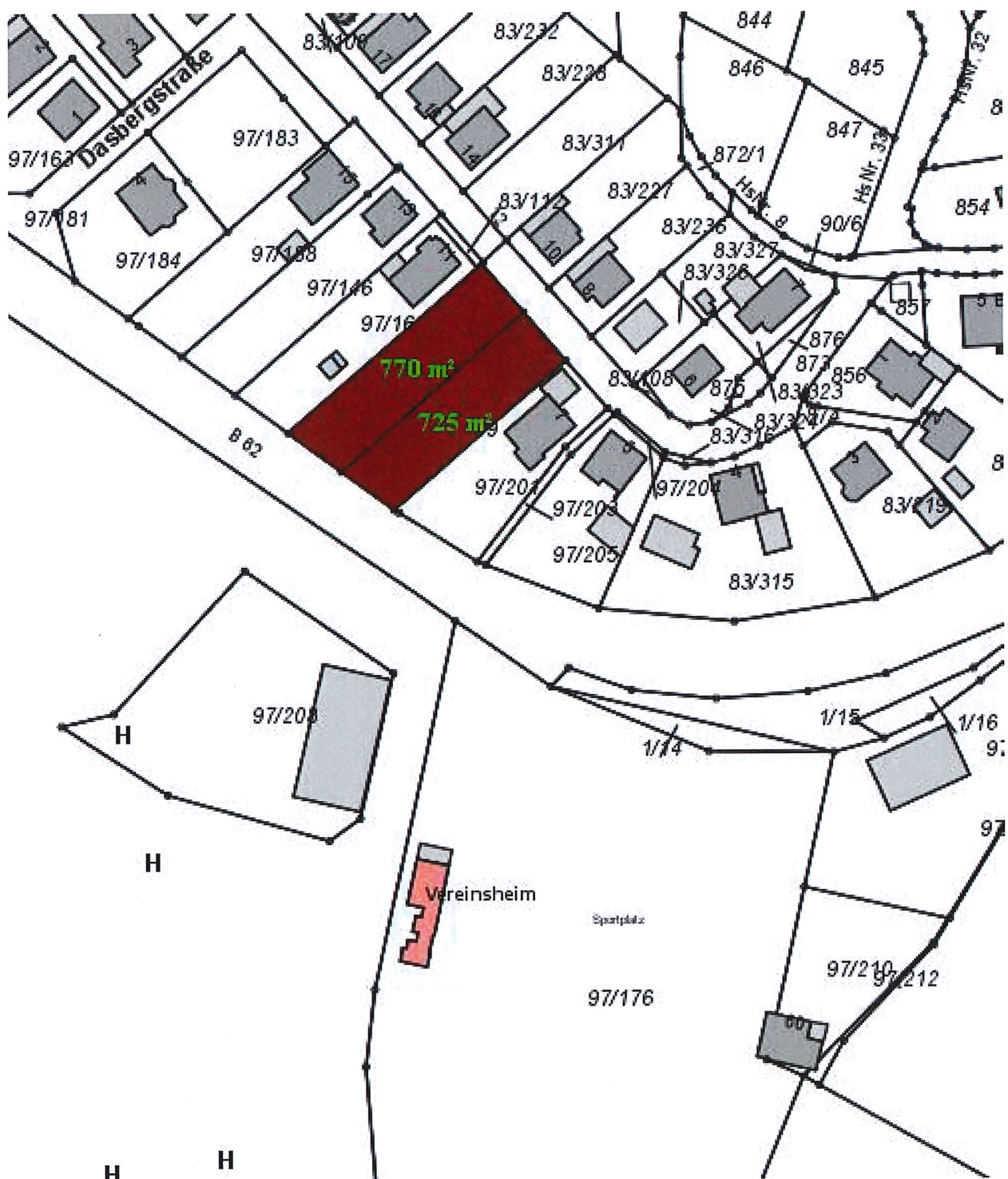

Gemarkung Wallmenroth, Flur 2, Flurstück-Nr. 97/197 und 97/199
 Die Grundstücke werden getrennt oder zusammen angeboten.

Eigentümer: Karin Fassbender
 E-Mail: karinfassbender@hotmail.com
 Preis: Nach Vereinbarung

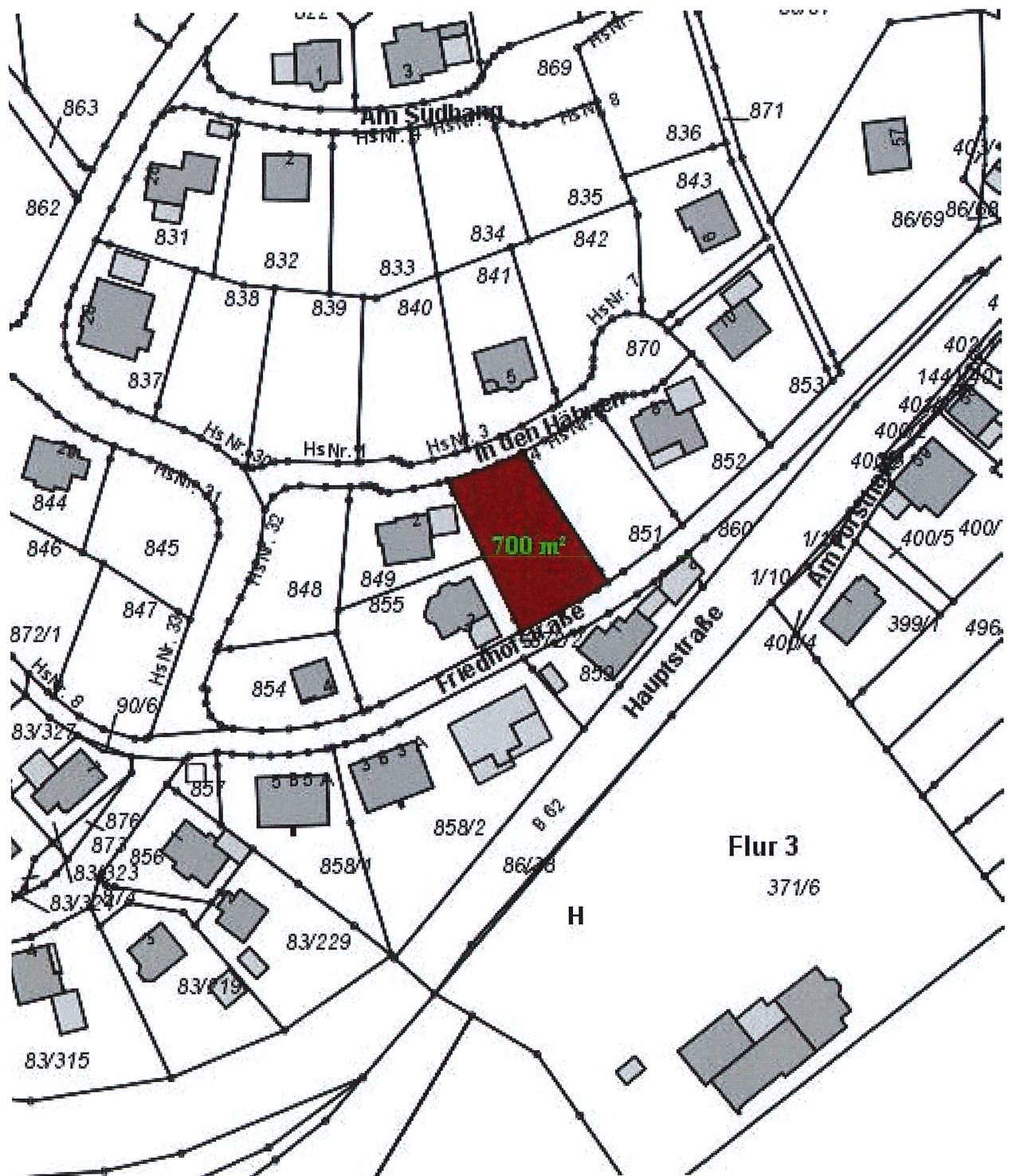

Auf den Hähnen, Wallmenroth, Flur 2, Flurstück-Nr. 850, 700 m²

Eigentümer: Peter Schlechtriemen
 Telefon: 08573/1201
 Preis: nach Vereinbarung



Bogenstraße, Gemarkung Wallmenroth, Flur 2, Flurstück-Nr. 83/222, 585 m²

Eigentümer: Uwe Stohl
 E-Mail: stohl.uwe@t-online.de
 Preis: nach Vereinbarung

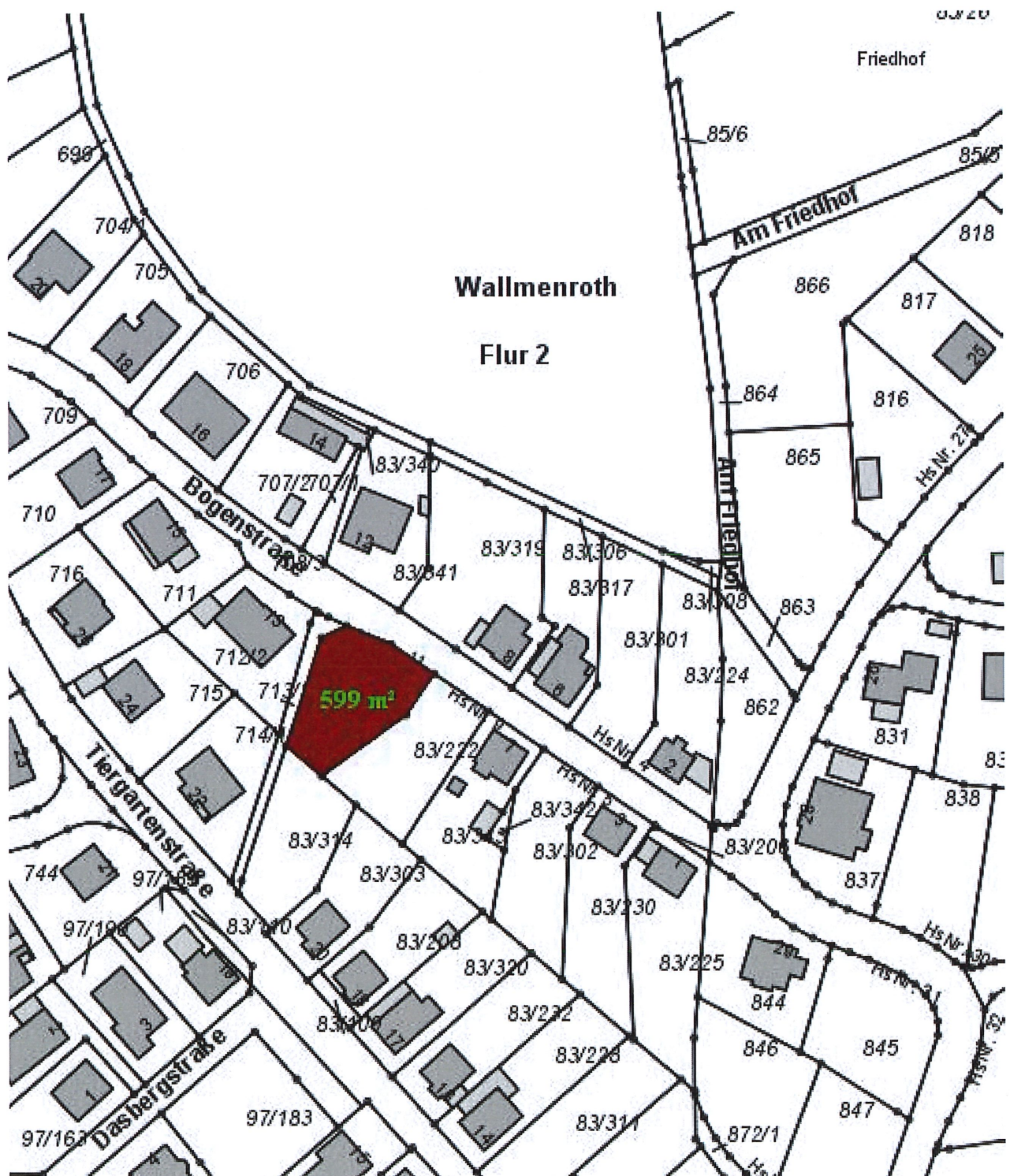

Bogenstraße, Wallmenroth, Flur 2, Flurstück-Nr. 83, 297

Eigentümer: Andreas Diedershagen
Telefon: 015111609658 oder 02741/974323
Preis: Nach Vereinbarung

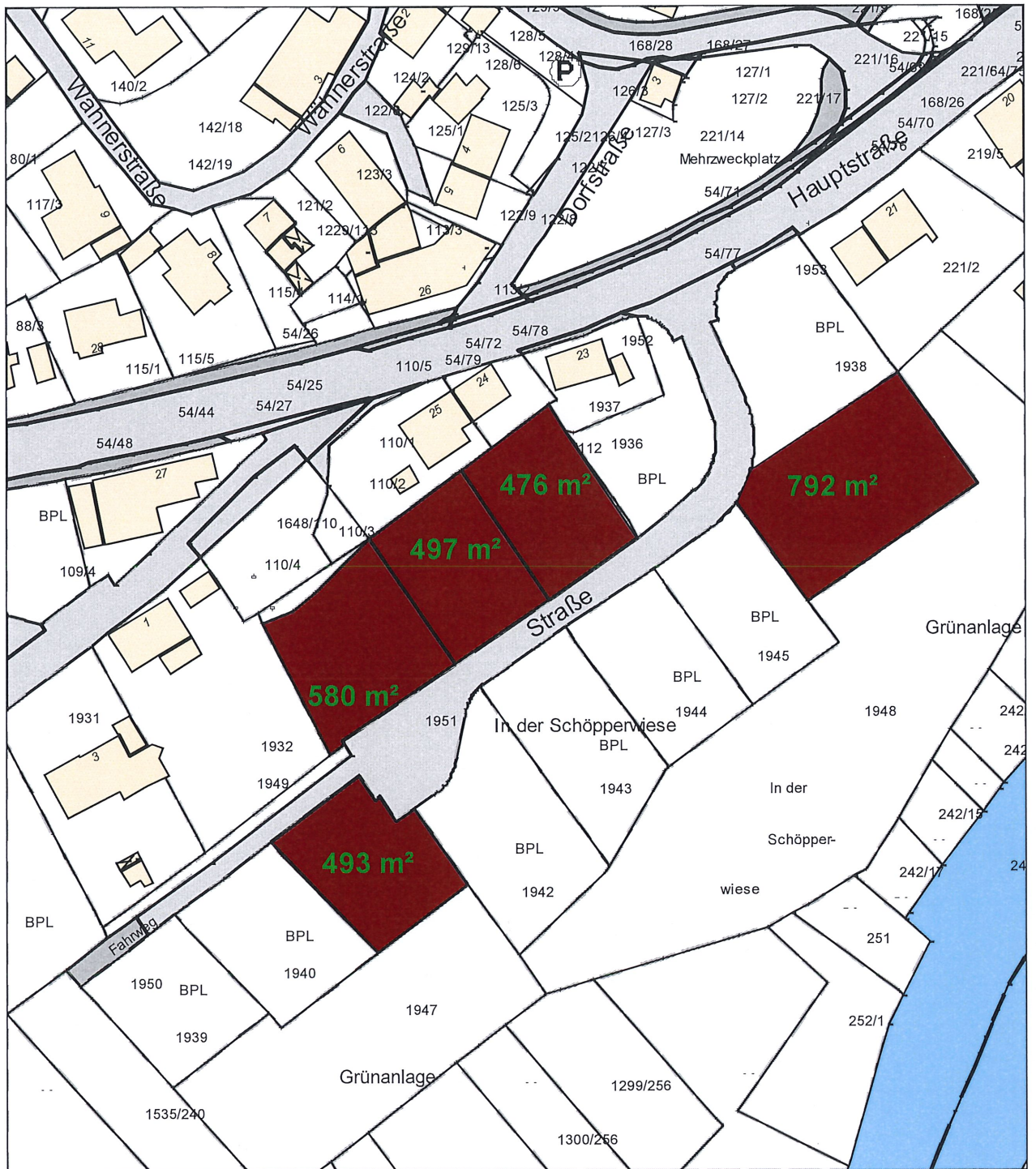

In der Schöpperviese, Wallmenroth, Flur 3, Flurstück-Nr. 1946, 1935, 1934, 1933, 1941

Eigentümer: Ortsgemeinde Wallmenroth
Bearbeiter: Tim Schumacher oder Ortsbürgermeister M. Wäschenbach
Telefon: 02741/291-319 od. 0170/9339469
Preis: 45 €/m²

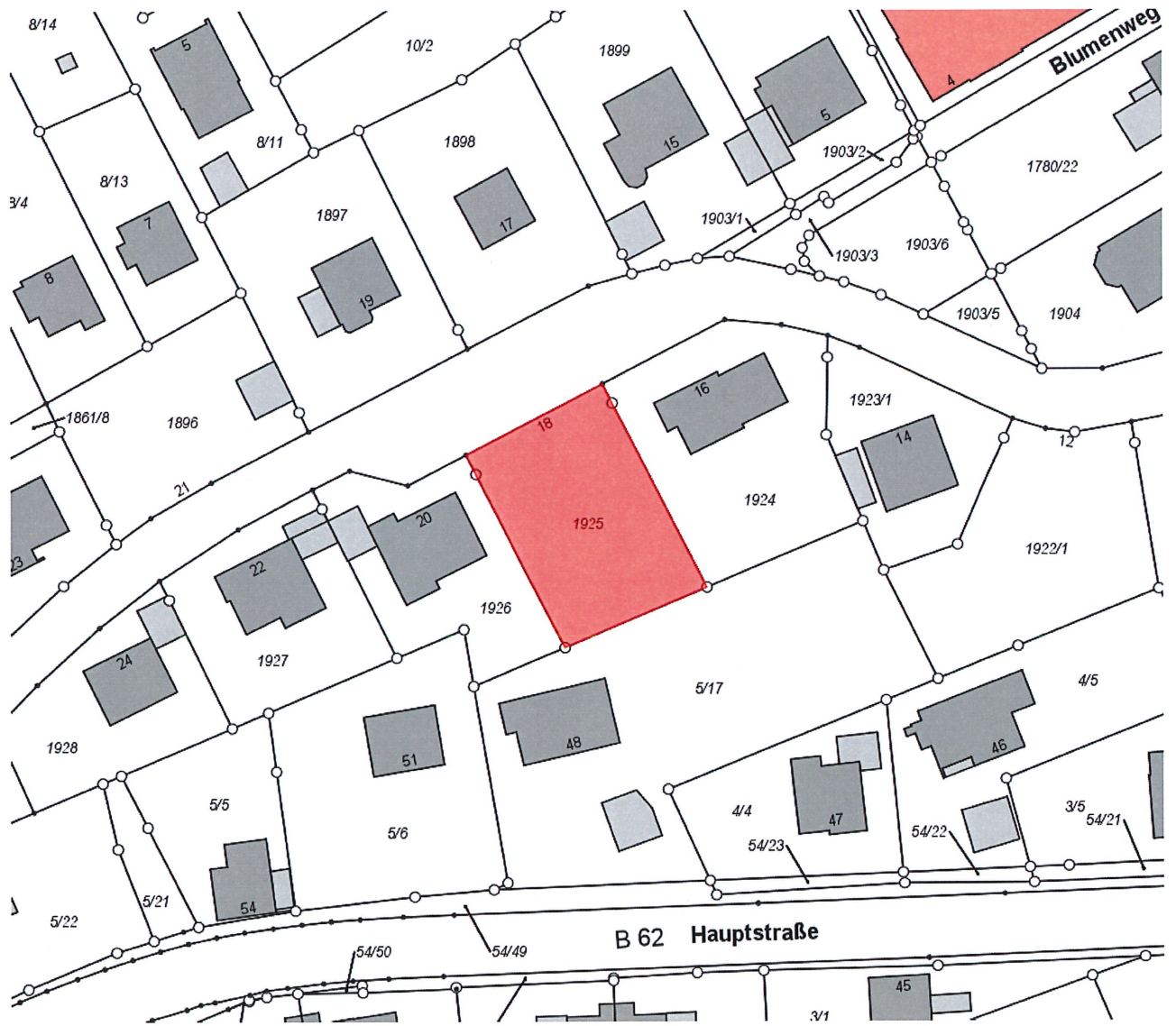

Gemarkung Wallmenroth, Flur 3, Flurstück-Nr. 1925/0, 664 m²

Eigentümer: Verena u. Thomas Rolland
Preis: Nach Vereinbarung



Gemarkung Wallmenroth, Flur 3, Flurstück-Nr. 58/3, 275 m²

Eigentümer: Martin Pfeifer
Preis: Nach Vereinbarung



Gemarkung Wallmenroth, Flur 2, Flurstück-Nr. 83/314, 553 m²

Eigentümer: Michael Dietershagen
Telefon: 02735/3532
Preis: Nach Vereinbarung

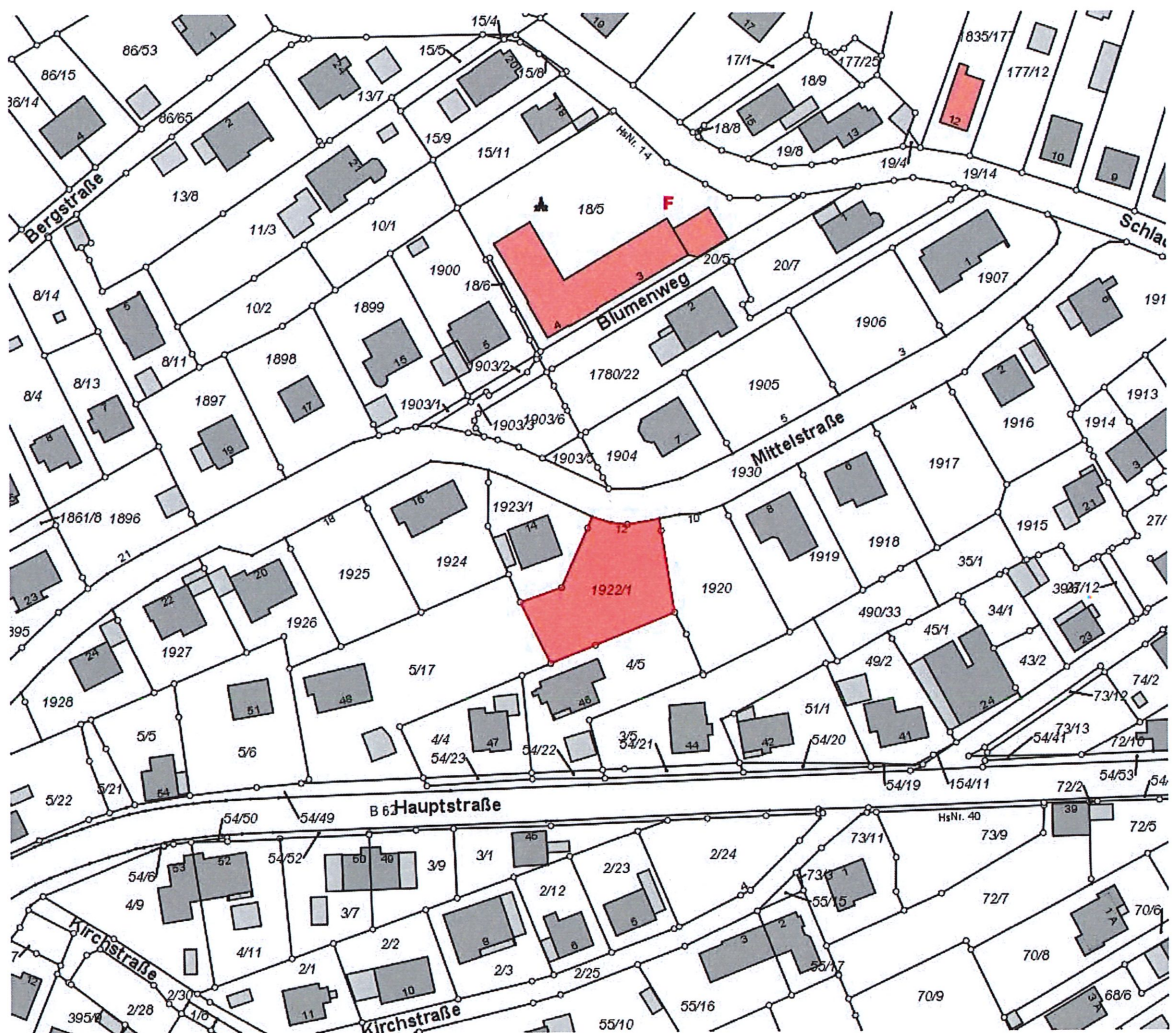

Gemarkung Wallmenroth, Flur 3, Flurstück-Nr. 1922/1, 802 m²

Eigentümer: Edeltrud Eicher
Telefon: 02741/25232 oder 02741/936150
Preis: Nach Vereinbarung